

**JEDNOSTANOWISKOWY SYSTEM REJESTRACJI CZASU PRACY****BiBinet**

**Jest to system dla małych i dużych przedsiębiorstw, pomagający przy zliczaniu czasu pracy.**

- Przy głównym wejściu instalujemy czytniki obsługujące karty. Oferowane przez nas urządzenia są odporne na warunki atmosferyczne oraz wszelkiego rodzaju zewnętrzne uszkodzenia.
- Każdy pracownik dostaje swoją kartę zbliżeniową, którą to odbija na czytniku, wchodząc lub wychodząc z firmy. Na karcie umieszczamy logo firmy, zdjęcie oraz wszystkie dane pracownika.
- Dołączone do urządzeń jednostanowiskowe oprogramowanie jest bezpłatne. Natomiast wykupienie licencji na wiele stanowisk, daje nam możliwość obsługi programu na kilku komputerach połączonych ze sobą po sieci LAN lub przez Internet.
- Szef oraz kadry, mają pełny podgląd do raportów obecności pracownika i przepracowanych przez niego godzin, np. za dany dzień, miesiąc czy cały rok.

**Otrzymywane raporty**

Program umożliwia przygotowanie, drukowanie i eksport do plików tekstowych następujących raportów rejestracji czasu pracy:

- miesięczny raport pracownika ,
- miesięczne raporty zbiorowe (dla grupy, pionu, wydziału, całego zakładu),
- karta czasu pracy pracownika ,
- karta czasu pracy dla grupy pracowników ,
- raport nieobecności pracownika,
- raport nieobecności dla grupy pracowników,
- raport frekwencji dla grupy pracowników ,
- lista obecności grupy pracowników.

**Dodatkowo do programu głównego dodawane są **bezpłatnie** dwie aplikacje:**

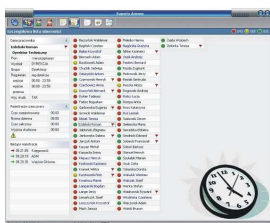
**BIBI Szef**

Aplikacja dla kadry kierowniczej. Pokazuje na ekranie graficznie aktualny stan obecności wszystkich pracowników lub wybranych grup.

**BIBI Bramka**

Aplikacja dla służb ochrony. Wyświetla zdjęcie i pozwala sprawdzić, czy przechodząca osoba posługuje się swoim identyfikatorem.

**PODSTAWOWY ZESTAW ZAWIERA:**

Dwa czytniki do odczytu kart



Kontroler systemu obsługujący do 10 tys. pracowników



Interfejs łączący urządzenia z komputerem

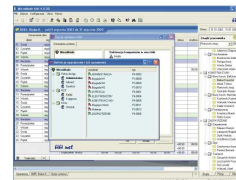

Bezpłatny program w wersji jedno-stanowiskowej



Zasilacz podtrzymujący system w razie awarii zasilania z sieci

# = 2999 zł netto

**KOSZT INSTALACJI:**

1.	Instalacja osprzętu	-	60,00 zł/punkt
2.	Koszt ułożenia przewodów (według obmiaru powykonawczego)	-	7,00 zł/mb
3.	Koszt wdrożenia oprogramowania	-	200,00 zł
4.	Koszt szkolenia pracowników	-	40,00 zł/h
5.	Cena karty z nadrukiem jednokolorowym	-	7,00 zł/szt.
6.	Cena kart zbliżeniowej z nadrukiem wielokolorowym	-	11,00 zł/szt.
7.	Cena breloczka	-	12,00 zł/szt.

Wszystkie ceny podane w kosztorysie są cenami netto.

Do ceny należy doliczyć koszty dojazdu zgodnie z kilometrówką 1,00 zł/km.

Gwarancja – 24 miesiące

Nasze urządzenia posiadają atesty niezbędne po wstąpieniu Polski do Unii.